

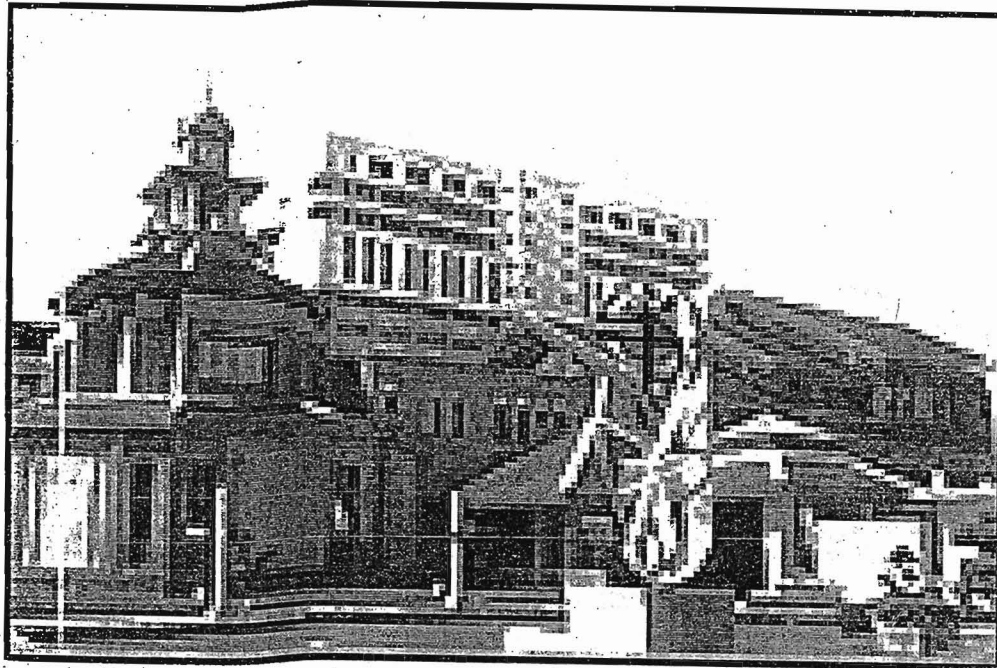

มหาวิทยาลัยศรีนครินทรวิโรฒ

งบประมาณรายจ่ายประจำปีงบประมาณ พ.ศ. 2550



งานแผนงบประมาณ

กองแผนงาน

มกราคม 2550

จำแนกตามหน่วยงาน/ผลผลิต

หน่วย : บาท

หน่วยงาน/ผลผลิต	งบบุคลากร		งบดำเนินงาน		งบลงทุน		งบเงินอุดหนุน	งบรายจ่ายอื่น	รวม	หมายเหตุ
	เงินเดือน ค่าจ้างประจำ	ค่าจ้างชั่วคราว	ค่าตอบแทน ใช้สอยและวัสดุ	ค่าสาธารณูปโภค	ค่าครุภัณฑ์	ค่าที่ดินและ สิ่งก่อสร้าง				
สถาบันวิจัยพฤกษศาสตร์	7,324,400		539,300		126,000		2,750,000		10,739,700	
1. ผู้สำเร็จการศึกษาด้านสังคมศาสตร์			(1) 65,200						65,200	(1) ค่าจ้างเหมาทำความสะอาดอาคาร
2. ผลงานวิจัยเพื่อถ่ายทอดเทคโนโลยี	7,324,400		(2) 474,100		126,000		(3) 2,750,000		10,674,500	(2) รวมค่าเช่าบ้าน (3) ดูรายละเอียดหน้า 18-21